

Amministrazione comunale

Nuovi orari apertura sportelli dal 1° marzo 2014 (tel. 091 935 21 50):

lunedì, martedì, giovedì e venerdì
dalle ore 09.00 alle ore 12.00 e dalle ore 14.30 alle ore 17.30

**mercoledì
chiuso**

Polizia intercomunale del Medio Vedeggio

Gli agenti del Corpo di Polizia del Medio Vedeggio sono raggiungibili dalle ore 08.00 alle ore 12.00 e dalle ore 14.00 alle ore 17.00 durante i giorni feriali al no. tel. 091 960 20 40.

NELLA FOTO

Il nuovo comandante della Polizia del Medio Vedeggio, signor Dimitri Bossalini.

Bedano Informa Edizione 01 febbraio 2014

Comune Bedano



Via Santa Maria 6
6930 Bedano
Tel. 091 935 21 50
Fax 091 935 21 51
www.bedano.ch

EDIZIONE

01

febbraio
2014

Bedano Informa



in questa edizione

Progetti in corso **P.1**

Cantieri in corso d'opera **P.2**

Aiuti comunali e Legislativo **P.3**

Servizi comunali **P.4**

Progetti in corso

Riqualfica stradale

Il Municipio, dopo aver ottenuto i necessari crediti dal Consiglio comunale, ha commissionato all'arch. Lorenzo Custer la progettazione definitiva di un primo pacchetto di interventi di riqualfica stradale e dello spazio pubblico lungo via Cantonale.

Si ricorda che gli scopi del progetto possono essere riassunti nella volontà di: aumentare la sicurezza degli utenti della strada più deboli (pedoni e ciclisti); diminuire il numero dei transiti; ridurre le velocità di percorrenza (introduzione dei limiti dei 20 e 30 km/h all'interno del nucleo) e creare degli spazi pubblici di qualità.

Opere di protezione dell'abitato

Con lo scorso autunno e dopo lungo iter ricorsuale, l'ultima fase dei lavori di protezione dell'abitato hanno potuto riprendere con la costruzione del canale di Arosio. Si prevede di concludere le opere con la prossima primavera.

Commissione "Vedeggio Valley"

I lavori di pianificazione della commissione intercomunale continuano secondo i programmi prestabiliti.

Nel corso dell'autunno sono stati avviati gli studi di fattibilità per il nuovo piano d'offerta per il trasporto pubblico, che in particolare prevede l'estensione del trasporto TILO da Taverne a Manno, con una fermata anche a Bedano, utilizzando la linea ferroviaria industriale e per la conversione dello svincolo autostradale di Sigirino, dopo la conclusione dei lavori di AlpTransit, al traffico privato.

Il progetto di rotatoria in prossimità del negozio Lidl è stato inserito nel Piano di Pronto Intervento del Vedeggio e sarà quindi finanziato dall'intero Luganese e dal Cantone.

Aggregazioni

Sul finire dello scorso anno l'Autorità cantonale ha posto in consultazione il Piano Cantonale delle aggregazioni (PCA), proponendo, per il nostro Comune, l'annessione a Cadempino, Lamone e Torricella-Taverne.

Il Municipio non condiziona questa ipotesi, bensì proporrà di unire il Medio Vedeggio, il Basso Vedeggio e l'Alto Malcantone, con uno scenario a 12 Comuni.

La proposta Cantonale sembra essere basata unicamente su aspetti finanziari attuali, ponendo in secondo piano quelli territoriali e sociali, che l'Esecutivo comunale ritiene fondamentali per il corretto funzionamento di un nuovo Ente locale.

NELLA FOTO

La consegna del nuovo veicolo per lo sgombero della neve in dotazione alla squadra di operai comunali.

Comune Bedano



Consiglio comunale
Seduta 21 ottobre
2013

È approvata
l'integrazione del Con-
sorzio depurazione ac-
que del Medio Cassara-
te nel Consorzio depu-
razione acque Lugano e
dintorni.

È concesso un credito
supplementare di fr.
84'000 per la liquida-
zione delle spese ine-
renti alla realizzazione
della zona di svago co-
munale.

È concesso un credito
di fr. 55'000 per la pro-
gettazione definitiva
degli interventi di riqua-
lifica dello spazio pub-
blico.



Piano mobilità scolasti- ca

In collaborazione con
l'Esecutivo comunale di
Torricella-Taverne, il Mu-
nicipio ha risolto di par-
tecipare allo studio di
mobilità scolastica inter-
comunale per gli allievi di
scuola dell'infanzia ed
elementare, studio affi-
dato all'ing. Francesco
Allievi.

Sistemazione Via alla Gerra

I lavori di sistemazione di
via alla Gerra, che oltre al
rifacimento delle sotto-
strutture e della pavi-
mentazione, prevedono:
il potenziamento
dell'illuminazione; la po-
sa di opere di modera-
zione del traffico e la
creazione di nuovi par-
cheggi, proseguono come
da programma e si pre-
vede possano essere
conclusi per la primave-
ra.

Varianti Piano Regolato- re

Il Municipio ha deliberato
al pianificatore comunale
il mandato per
l'allestimento di una va-
riante di piano regolatore
inerente al comparto in-
dustriale, che dovrà per-
mettere pure
l'insediamento di attività
amministrative, e favorire
un utilizzo più parsimo-
nioso del territorio con
l'ampliamento delle pos-
sibilità edificatorie.

Modifica disposizioni sull'uso dei parcheggi comunali

Il Municipio, constatate le
difficoltà alle quali i resi-
denti nel nucleo sono
confrontati nel trovare
parcheggi pubblici e con-
statati alcuni comporta-
menti illeciti, ha deciso di
rivedere le disposizioni
sui posteggi, che entre-
ranno in vigore con il
prossimo 1. marzo.

Presso il posteggio di via
Bellavista sarà permesso
il parcheggio unicamente

Festeggiamento diciottenni presso gli studi della RSI

ai detentori di contrasse-
gno.

Presso il parcheggio si-
tuato sopra il rifugio di
protezione civile il paga-
mento sarà esteso
sull'arco delle 24 h al
giorno, festivi esclusi.

Per le altre aree di sosta
comunali non sono state
apportate modifiche.

Si ricorda che i possesso-
ri di un contrassegno di
parcheggio potranno con-
tinuare a utilizzare tutti i
parcheggi pubblici senza
limitazioni di tempo.

Pranzo anziani

Il Municipio, anche
quest'anno, ha voluto
coinvolgere gli anziani in
un momento d'incontro
sempre gradito, svolgen-
do il tradizionale pranzo
in loro favore. Al pranzo,
tenutosi presso l'Osteria
Dama, erano presenti
una novantina di cittadini
del Comune.

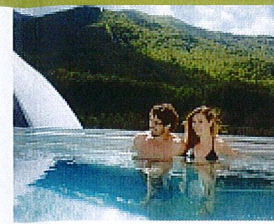

Biglietti Splash & SPA Tamaro Sconti del 30% per i cittadini di Bedano

Il Municipio di Bedano ha recentemente aderito a una proposta di
Splash & SPA Tamaro, che offre biglietti d'entrata scontati alla nuova
struttura di Rivera.

I cittadini di Bedano interessati possono ottenere presso la Cancelleria
comunale i biglietti d'ingresso, con uno sconto del 30% rispetto
all'acquisto presso il centro di Rivera.

Sono disponibili le seguenti offerte:

- Entrata Splash, giornaliera, adulti: fr. 31.50 (prezzo pieno fr. 45.00)
- Entrata Splash, 4 ore, adulti: fr. 24.50 (prezzo pieno fr. 35.00)
- Entrata SPA, 4 ore, adulti: fr. 35.00 (prezzo pieno fr. 50.00)
- Entrata Splash, 4 ore, bambini, fr. 17.50 (prezzo pieno fr. 25.00)

I biglietti sono validi dal lunedì al venerdì nei giorni feriali. L'eventuale
supplemento per la fine settimana e i festivi è di fr. 3.00 e sarà richiesto
alla cassa d'entrata.



Comunicazioni di servizio

Moltiplicatore d'imposta comunale anno 2014

Si informano i contribuenti che con l'anno 2014 la
pressione fiscale comunale è mantenuta all'87%.

Borse di studio - Fondazione Rusca

Si ricorda che il Consiglio direttivo della Fondazio-
ne scolastica Istituto Rusca di Gravesano annual-
mente assegna delle borse di studio; queste sono
destinate a studenti domiciliati nei Comuni di: Alto
Malcantone (frazione di Arosio); Bedano; Gravesa-
no e Manno e sono in particolare rivolte a chi se-
gue studi universitari o parauniversitari in ambito
d'architettura, d'arte o religione. In caso non do-
vessero esserci richieste di borse di studio nelle
facoltà suesposte, è possibile che le stesse siano
elargite anche a studenti con differente indirizzo
formativo.

Progetto midnight@rusca

Si informano gli interessati che anche per l'anno
2014 il Comune di Bedano ha aderito al progetto
midnight@rusca, che organizza attività sportivo-
ricreative indirizzate ai giovani presso le scuole
medie di Gravesano. Le attività continuano ad es-
sere gestite dalla Fondazione idée: sport e organiz-
zate al sabato sera.

Aiuto comunale per i beneficiari di prestazioni complementari AVS e AI

Tributo che il Comune elargisce annualmente
a chi ne fa richiesta e ottempera ai disposti del
regolamento specifico.

Contributo comunale per gli abbonamenti di trasporto pubblico

Partecipazione ai costi per l'acquisto di un
abbonamento di trasporto pubblico annuale a
favore dei giovani e delle persone al beneficio
di prestazioni complementari.

Contributo comunale Lingue e sport

Partecipazione di fr. 50.00 per corsista che si
iscrive ai corsi di Lingue e sport organizzati dal
Cantone.

Carte giornaliera comune

La Carta Giornaliera Comune è venduta presso
la cancelleria comunale e promuove l'uso dei
trasporti pubblici. Con la Carta Giornaliera
Comune delle Ferrovie Federali Svizzere si può
viaggiare in tutta la Svizzera per un giorno in-
tero: treno, autopostale, battello, tram ed au-
tobus per il modico costo di fr. 30.00.

I biglietti possono essere riservati sul sito
www.swisstrotter.ch

Consiglio comunale
Seduta 12 dicembre
2013

Sono approvati i conti
preventivi 2014 del Co-
mune, che prevedono un
avanzo d'esercizio di fr.
5'280.

Sono approvati i conti
preventivi 2014 del Con-
sorzio cimitero Gravesa-
no-Bedano-Manno, che
prevedono un fabbisogno
da incassare dai Comuni
consorziati di fr. 51'500.

Sono approvati i conti
preventivi 2014 del Con-
sorzio scolastico Torricel-
la-Taverne e Bedano, che
prevedono un fabbisogno
da incassare dai Comuni
consorziati di fr.
2'212'000.